ГЕНПЛАН М1:500

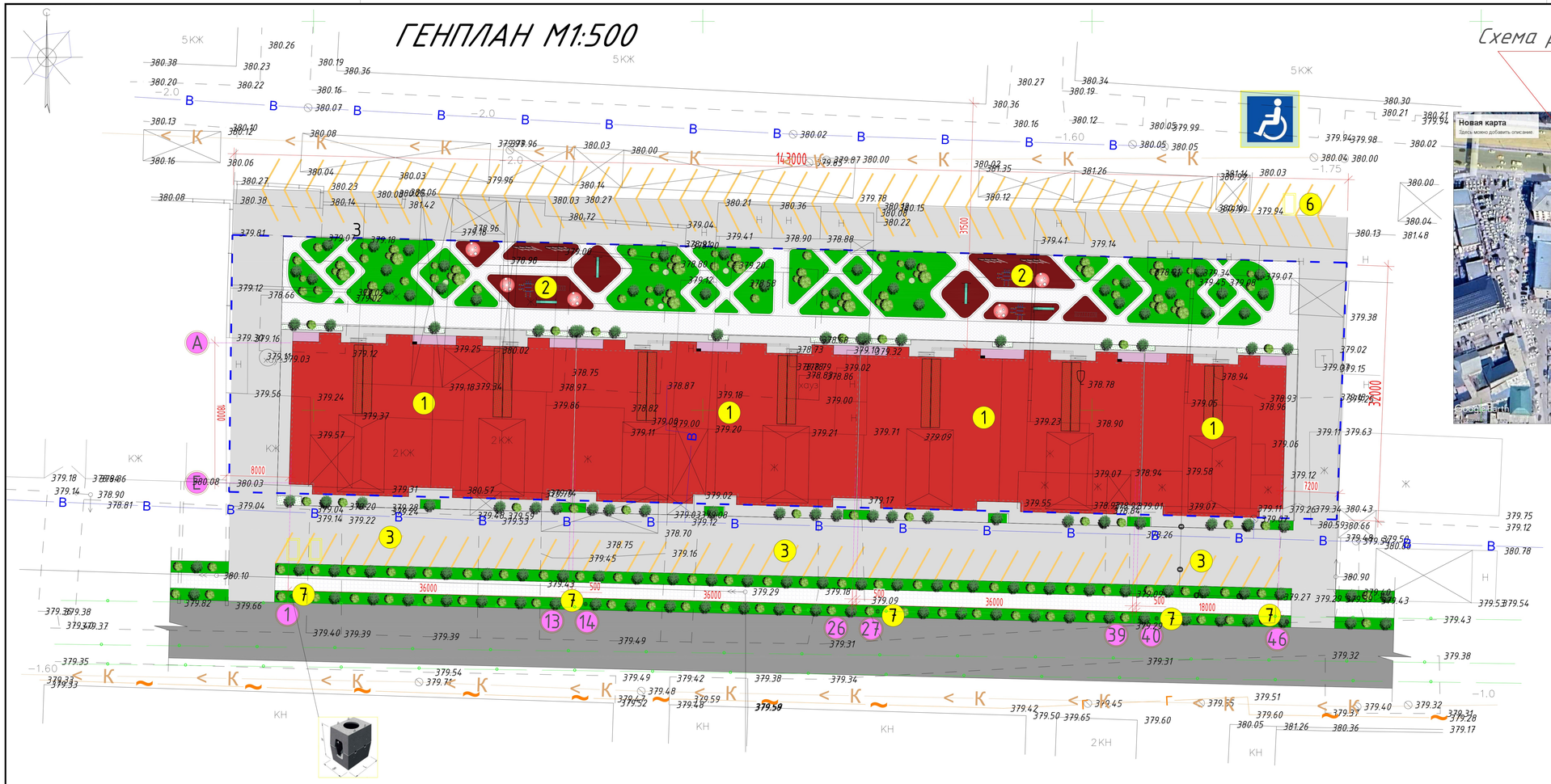

Схема расположения объектов город Карши

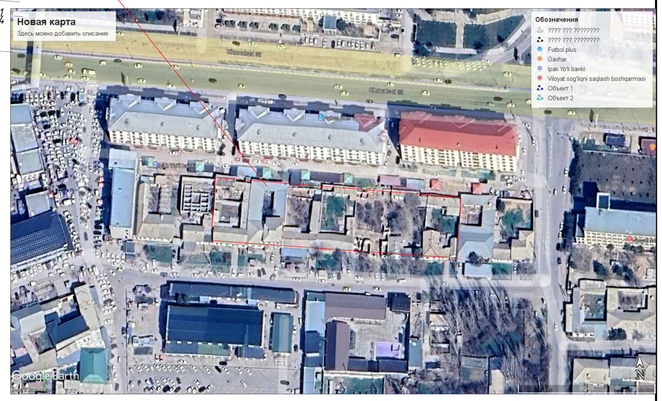

УСЛОВНЫЕ ОБОЗНАЧЕНИЕ

- Проектируемые здания и сооружения.
- Проектируемые зеленые насаждения.
- Проектируемые дорожного покрытия. Существующие улицы.
- Проектируемые детская площадка.
- Тротуары.
- Существующие здания и сооружения.
- Граница территории

ВЕДОМОСТЬ ЗДАНИЙ И СООРУЖЕНИЙ

№	Наименование	Этаж-ность	Кол-во	Площадь м² Застройка	Стр. объем.	Примечание
1	Проектируемые жилые дома	12	4	2404.96	-	Проектир.
2	Детская игровая площадка	-	3	259.80	-	Проектир.
3	Автостоянка	-	98/м	2310.00	-	Проектир.
4	Противопожарный гидрант	-	2	-	-	Проектир.
5	Трансформатор	-	1	-	-	Проектир.
6	Сеть связе для колодис	-	4	-	-	Проектир.
7	Пожтовый ящик	-	4	-	-	Проектир.

ТЕХНИКО-ЭКОНОМИЧИСКИЕ ПОКАЗАТЕЛИ

Наименование		Показатели	
		м2	%
Площадь участка		4 628.0	100
в том числе	Площадь застройки	2 404.96	57.26
	Площадь озеленения	1 342.12	29.2
	Площадь бет.покрытия	880.92	13.54

Изм.	Кол.уч.	Лист	№дог.	Подпись	Дата
ГАП.					
ГИП.					
Разработал					
Н. контроль					

Дог. № ___/___ от ___.___.2026г

ГП

Қарши шаҳар, Оқтепа МФЙ, Нурхона кўчаси, 15-уй, мавжуд бинони реконструкция қилиб ўрнидан кўп қаватли турар-жой (1-қавати нотурар) қуришга лойиҳалаштириш

9-этажный жылой дом.

Стадия	Лист	Листов
РП	1	2

РАЗБИВОЧНЫЙ ГЕНПЛАН М1:500

"BUNYODKOR GAZ INVEST" MCHJ